

---

## **JBE ARQUITECTES ASSOCIATS SLP**

### **CURRICULUM professional de JOAN BARBA ENCARNACIÓN, arquitecte**

---

**Joan Barba Encarnación, arquitecte**

NIF: 38.046.230 – K  
Naixement: Barcelona, 1952  
Titulació: Arquitecte, ETSAB, 1975  
Col·legiació: COAC, 1976, nº 7435-7

**Adreça professional:**

Pg. Pintor Romero de Torres, 90  
08197 Sant Cugat del Vallès  
Mob 699220717  
e-mail: joan.barba@gmail.com  
www.flexiblearchitecture.eu

**JBE ARQUITECTES ASSOCIATS SL**

CIF: B - 60905163  
Domicili: c/ Pintor Romero 90  
08197 Sant Cugat del Vallès  
Inscrita al Registre Mercantil de Barcelona  
Secció General: Inscripció 1ª; Tom 28352  
Llibre 133407; Foli 0076  
Notari: Rogelio Pasola y Badia  
Nº 3.134  
Data de constitució: 18 de juliol de 1995  
jbarba@coac.es

---

### **ESTUDIS REALITZATS I ACTIVITAT ACADEMICA**

- 1975:** Títol d'arquitecte per l'ETSAB (desembre)
- 1976:** Col·legiat en el COAC (març)
- 1975:** Seminari de Política de Vivienda en España, Càtedra d' Urbanisme. ETSAB
- 1978:** Professor del seminari "Espai, temps i disseny" desenvolupat a l'Escola Massana de Barcelona (Curs 1978-79)
- 1979:** Curs sobre càlcul d'estructures sota la direcció de Jordi Genescà. (Col·legi Oficial d'Arquitectes de Catalunya. COAC)
- 1979:** Curs d'introducció als Instruments de Planejament (COAC)
- 1982:** Curs de Gestió Urbanística per a Tècnics al servei de l'Administració. Escola d'Administració Pública de la Generalitat de Catalunya
- 1984:** Professor del seminari "Tecnologia de la construcció", desenvolupat a l'Escola Massana de Barcelona (Curs 1984-85)
- 1990:** Jornades i cursets sobre la nova Llei del sòl i instruments de gestió (COAC). Barcelona
- 1994:** Professor de pràctica en el Curs de postgrau en gestió per a promotors públics de les Àrees Territorials Locals. Organitzat per la Diputació de Barcelona. (l'Eix Macià de Sabadell)
- 2004** Professor al curs sobre "La ciutat de baixa densitat: lògiques, gestió i contenció" organitzat per la CUIMPB del 24 al 26 de novembre de 2004.

### EQUIPAMENTS

**Projecte de remodelació de l'edifici de Jutjat d'Instrucció i Primera Instància a Monforte de Lemos** (Lugo), per al Ministeri de Justícia. En col·laboració amb Jesus de la Torre, arqte. 1983

**Avantprojecte d'un edifici multiús amb aparcament, planta comercial i equipament públic al Barri de La Llàntia de Mataró, per encàrrec de PUMSA**, previst al Pla Especial de Millora Urbana que promou l'Ajuntament de Mataró, realitzat en col·laboració amb Marta Iñigo, arqtes. 2001.

**Projecte de Centre Cultural a Sant Pere Nolanta** ( S. M. de Olèrdola) per encàrrec de la Diputació de Barcelona (Oficina Tècnica de Cooperació) 2001-02 . En col·laboració amb M. Olazabal arqte i V. Rigol arqte tèc



**Avantprojecte de residència Esportiva per estudiants a Sant Adrià de Besòs**. Promogut pel Consell Comarcal del Barcelonès. en col·laboració amb Marta Iñigo, arqte. 2001-02.

**Remodelació de projecte i direcció de les obres per la construcció del Poliesportiu Riera Seca a La Llagosta**. Promotor Ajunt. de La Llagosta. En col·laboració amb D. Bari, F. Hoyndorf, M. Iñigo i M. Topolcanska, arqtes; LVCAT SL arquitectura tècnica. 2002-03 Final d'obra 2005

**Esportiu amb la Seu de la Federació Catalana de Futbol, 2 camps, vestidor i seu social**



**Estudis previs per la construcció del recinte d'entitats als terrenys " Camps de la Federació" de Sant Adrià de Besòs** Promotor Consell Comarcal del Barcelonès. En col·laboració amb D. Bari, F. Hoyndorf, M. Iñigo i Kris Scheerlinck, arqtes. 2003

**Projecte i direcció de les obres per l'adequació de l'edifici de serveis i coordinació del cobriment de la pista esportiva al IES Marina de La Llagosta**. Promotor Ajunt. de La Llagosta. En col·laboració amb D. Bari, F. Hoyndorf, M. Iñigo i K. Scheerlinck, arqtes; LVCAT SL arquitectura tècnica. 2002-03 Final d'obra 2004



**Projecte i direcció de les obres del CEIP Molins de Rei (2 línees) 1ª fase a Molins de Rei per GISA**. (adjudicat per concurs de propostes) Promotor GISA. En col·laboració amb D. Bari, F. Hoyndorf, M. Iñigo i K. Scheerlinck, arqtes; J. Blasco arqte estructures, FAHE instal·lacions i Vicenç Rigol aparellador, pressupost. 2003-05. Final d'obra 2008

**Projecte i direcció de les obres del Poliesportiu del CEIP Molins de Rei (2 línees) 2ª Fase a Molins de Rei per GISA**. (adjudicat per

concurs de propostes) Promotor GISA. En col·laboració amb D. Bari, F. Hoyndorf, M. Iñigo i K. Scheerlinck, arqtes; J. Blasco arqte estructures, FAHE instal·lacions i Vicenç Rigol aparellador, amidaments i pressupost. 2005-06. Final d'obra 2009

## EDIFICACIÓ:

### EXPERIÈNCIA COM AUTOR I DIRECTOR D'OBRES PROMOGUDES PER L'ADMINISTRACIÓ I ORGANISMES AUTÒNOMS



#### Edificació residencial

**Projecte i/o direcció d'obres de rehabilitació i remodelació al Polígon La Pau, de Barcelona.** Encàrrec de l'Institut per a la Promoció Pública de la Vivenda (IPPV). 1978-1984. Projecte i treballs de remodelació de les xarxes de clavegueram i desguassos, elèctriques i de fontaneria, així com de substitució d'elements principals de façanes.

**Projecte i/o direcció d'obres de rehabilitació i remodelació al Polígon La Pau, de Barcelona.** Encàrrec realitzat per

ADIGSA. 1984-1996. Projecte i treballs d'impermeabilització i aïllament de les façanes dels edificis.



**Projecte i direcció d'obres de rehabilitació dels 129 Habitatges / 1ª i 2ª etapes, al C/ Om i C/ Arc del Teatre de Barcelona. Patronat Municipal de l'Habitatge / INCASOL.** En col·laboració amb C. Carnicer i J. Sevilla. 1992-2002

**Projecte bàsic de l'Edifici Nodrisa per iniciar el procés de remodelació dels habitatges afectats per patologies estructurals al Barri de la Pau de Barcelona. INCASOL.** En col·laboració amb C. Carnicer, D. Doncel, P. Giol, F.Llistosella, J.Galimany, J.Maristany, J.Solà, New System i J.Vila. 1994

**Projecte i direcció d'obres de l'edifici de 60 habitatges, 9 locals comercials i aparcaments per substituir el Bloc 80 al Barri de la Pau de Barcelona. INCASOL.** En col·laboració amb C., D.Doncel, P.Giol, F.Llistosella, J.Galimany, J.Maristany, J.Solà, New System i J.Vila. Arquitecte Tècnic: Leopoldo Varas.

1995. Final d'obra: juliol de 1997.



**Projecte bàsic i direcció d'obres de 2 edificis de 120 habitatges, 18 locals comercials i aparcaments per substituir els Blocs 45 i 56 al Barri de la Pau de Barcelona. INCASOL.** En col·laboració amb C., D.Doncel, P.Giol, F.Llistosella, J.Galimany, J.Maristany, J.Solà i J.Vila. Direcció d'obres en col·laboració amb X.Ramos i P.Goday, arqtes, i L.Varas, arqte. tècnic. 1995. Final d'obra: 1999.

**Projecte bàsic d'edifici de 64 habitatges per VIMUSA** (Empresa Municipal d'Habitatges de Sabadell), al C/ Manuel de Falla - Via Alexandra - C/ Goethe, de Sabadell. 2001. En col·laboració amb M.Iñigo, arqtes. Estructures: J.Maristany, arqte. Instal·lacions: C.Hernández, enginyer. Telecomunicacions: J.Ribes, enginyer. Arqte. Tècnic: V.Rigol. 2000

**Avantprojecte de 3 edificis amb 27 habitatges al Barri de la Llàntia de Mataró, promoguts per PUMSA**, empresa pública d'habitatges de l'Ajuntament de Mataró. 2001. En col·laboració amb Carlos Carnicer, Marta Iñigo, arqtes. 2001

**Projecte i direcció d'un edifici d'habitatges públics al Barri de La Llàntia de Mataró, per encàrrec de PUMSA**, necessari per reallotjar als veïns afectats pel Pla Especial de Millora Urbana que promou l'Ajuntament de Mataró, realitzat en col·laboració amb Marta Iñigo i M. Topolcanska, arqtes. i "In Nova, eines de gestió ambiental. 2001. Final d'obra 2004



**Projecte i direcció per la construcció de 22 habitatges, local comercial i aparcament a Piera.** INCASOL (adjudicat per concurs de propostes). En col·laboració amb M. Olazabal, D. Bari i M. Iñigo, arqtes; INNOVA, eines de gestió ambiental. 2001-02 final d'obra 2006.



**Project Management - Projecte, direcció i coordinació tècnica per la construcció de 2 edificis de 42 habitatges, 3 locals comercial i aparcament a Sant Boi de Llobregat.** Promotor CLAUS empresa pública mpal. ( adjudicat per concurs de propostes). En col·laboració amb D. Bari, F. Hoyndorf, M. Iñigo i M. Topolcanska, arqtes; LVCAT SL arqte tècnic; J.P. Est. Arq. i Enginyeria SL ( llicència d'activitats, telecomunicacions, instal·lacions) i INNOVA, eines de gestió ambiental. 2002. Final d'obra 2005



**Projecte per la construcció de 92 habitatges en règim de lloguer, locals comercial i aparcament a Sabadell.** Promotor VIMUSA empresa pública mpal. En col·laboració amb D. Bari, F. Hoyndorf, M. Iñigo i M. Topolcanska, arqtes; Projexpress gestió ambiental; J. Maristany estructures; A. Satorras instal·lacions i V. Rigol medicions. 2002-10  
Superfície construïda 11.698m<sup>2</sup>  
PEM 4.443.715€  
Constructor ACSA



**Projecte i direcció per a construcció de 77 habitatges a l'illa L (R9) del barri de la Mina de Sant Adrià de Besòs.** Promotor INCASOL (adjudicat per concurs de projectes) 2008.Finl d'obra 2012  
Superfície construïda 9.974 m<sup>2</sup>

Pressupost PEM 6.888.613€  
Constructor OHL



**Projecte i direcció de Rehabilitació de les façanes de 177 habitatges al barri del Gornal de L'Hospitalet de Llobregat** per encàrrec de Incasol 2007-09 en col·laboració amb C. Carnicer i M Olazabal. Final d'obra 2011  
Constructor Acieroid

---

**EDIFICACIÓ:  
EXPERIÈNCIA COM AUTOR I DIRECTOR D'OBRES D'EDIFICIS RESIDENCIALS DE  
PROMOCIÓ PRIVADA**

---

**Diverses projectes de cases unifamiliars**, realitzats en solitari o en col·laboració amb altres arquitectes. 1976-2001

**Projecte de 67 habitatges al Prat de Llobregat**. En col·laboració amb G.Barjau, J.Galimany i J.Maristany. 1976

**Projecte de conjunt residencial de 46 cases unifamiliars a Collbató**. Residencial Collbató Parc. En col·laboració amb J. Domenech, arquitecte. 1976-78

**Projecte de conjunt residencial de 12 cases unifamiliars a Sant Fost de Capcentelles**. Cooperativa Sant Fost. 1976

**Projecte de conjunt residencial de 10 cases unifamiliars a Sant Quirze del Vallès**. En col·laboració amb J. Domenech, arquitecte. 1977-78



**Avantprojecte de Remodelació dels antics jutjats de Sabadell per condicionar-los per habitatges**. En desenvolupament del conveni urbanístic subscrit entre la Generalitat, l'Ajuntament de Sabadell i NECSO, propietari de l'edifici. En col·laboració amb M. Olazabal, arqte. 1999

**Avantprojecte d'Ordenació de 30 habitatges al c/ de les Eres de Bagà**. En col·laboració amb M. Iñigo, arqte. 2002

**Projecte i direcció d'edifici plurifamiliar de 8 habitatges a Vallgorguina**. Promotor Construccions Naufer SL. 2006

**Avantprojecte de construcció de 9 habitatges al c/ Baldiri del Prill 31-33 Sant Boi de Llobregat**. En col·laboració amb Diego Bari, arquitecte 2003

**Estudis previs per la construcció d'un edifici de 50 apartaments de lloguer per a joves i gent gran al SVH-192 de Sant Vicenç dels Horts.** Promotor la Junta de pobres de SVH. Col. Florian Hoyndorf. 2004

**Projecte i direcció d'obra d'habitatge unifamiliar aïllat a Ronda del Coral, 29 a Llafranch (Palafrugell).** Promotor Construccions Naufer SL. 2004



**Projecte i direcció d'edifici plurifamiliar de 3 habitatges i aparcament al c/ Feliu i Codina, 19-21 de Cornellà de Llobregat.** Promotor José Pedreva i Josefa Vila. 2007

**Projecte de reforma i ampliació de local comercial al c/ Creu Coberta, 45 a Barcelona.** Promotor Tomás Sansegundo. 2007

**Projecte i direcció d'obra de 2 habitatges unifamiliars aïllats al Pg Crepuscle 5 i Avda Les Mines 10 a Sant Cugat del Vallès.** Promotor Promocions per Viure SL. 2007

---

## EXPERIÈNCIA COM AUTOR I DIRECTOR D'OBRES DE REHABILITACIÓ EN EDIFICIS RESIDENCIALS DE PROMOCIÓ PRIVADA

---



**Diagnosi de patologies, anàlisi i proposta d'actuació per a la remodelació de l'illa de 102 habitatges al Sector Industrial de Can Roqueta, de Sabadell.** Informe – dictamen. Encàrrec de l'Ajuntament de Sabadell. 1994

**Projecte de reparació de patologies estructurals per compte de les Comunitats de propietaris a través del Centre Tècnic de Rehabilitació de la Generalitat de Catalunya:**

– Comunitat del C/ Santa Engracia N° 107 de Barcelona. 1993-96. Conclòs. En col·laboració amb J. Sevilla. 1993

– Comunitat del C/ Esteve Paluzier N° 117 de Sabadell. 1993-96. Conclòs. En col·laboració

amb J. Sevilla. 1993

– Edifici de 19 habitatges i 4 locals al C/ Sallares i Pla N° 65-67 de Sabadell. En col·laboració amb M. Olazabal, arqte. 1998

– Edifici de 12 habitatges i 4 locals al C/ Campoamor N° 44-46 de Sabadell. En col·laboració amb Marta Iñigo, arqte. 1998

– Edifici de 12 habitatges i 4 locals al C/ Espronceda N° 268-270 de Sabadell. En col·laboració amb Marta Iñigo, arqte. 1998



**Projecte i direcció de la reparació de l'edifici de la Via Augusta N° 64, de Barcelona.** En col·laboració amb J. Sevilla aparellador. 1993

Propietat. Comunitat de propietaris/ Empresa constructora: Natur System SA

**Projecte i direcció de rehabilitació de pisos per la Fundació HABITAT3**

Treball realitzat amb Giol Arquitectura SL com equip Flexible Architecture

c/ Canigó 117 b 1<sup>a</sup>

c/ Cartagena 393 2-4<sup>a</sup>

c/ Roger de Flor 3 ent 4<sup>a</sup>

c/ Finestrelles 53 baix

c/ Paris 191 ent 1<sup>a</sup>

c/ Rambla de las Mercedes 2-4 2<sup>o</sup>4<sup>a</sup>

c/ Roger de Flor 3 ent 1

c/ Sostres 30-34

c/ Huelva 140 1-1<sup>a</sup>

c/ Sant Andreu 360 1-1<sup>a</sup>

**Avantprojecte de rehabilitació de les plantes baixa, 1<sup>a</sup> i 2<sup>a</sup> de la Casa Bloc per a pisos tutelats per la Fundació HABITAT3**

Treball realitzat amb Giol Arquitectura SL com equip Flexible Architecture



**Projecte executiu i direcció d'obra per la remodelació i rehabilitació integral de l'edifici d'habitatges del c/ Princesa 49**

de BCN per a la Cooperativa Sostre Cívic.

Habitatges amb dret d'ús sobre un edifici cedit en dret de superfície a la Cooperativa

Certificació energètica A

Constructora APRISE

Inici obres maig 2017 / final d'obra juny 2018

Pressupost PEM 279.181€

## Experiència en diferents treballs urbanístics amb un important component de gestió

**1980-1985: Arquitecte municipal de Sant Llorenç Savall.** Actuacions relacionades directament amb la gestió i execució de les obres d'urbanització de "Can Comabella" i "Les Marines" (Sistema d'actuació: Compensació / Nombre de parcel·les implicades 362 i 228 respectivament)

**1985-1986: Director de l'Àrea d'Urbanisme i arquitecte municipal de Sant Vicenç dels Horts.** Desenvolupament, urbanització i gestió econòmica per la instal·lació de serveis i pavimentació en diverses urbanitzacions: Barri de Sant Antoni (sectors 1, 2 i 5), Barri de La Guardia (zona baixa) i Barri de Sant Josep



**1987-1989: Arquitecte coordinador de l'equip de gestió de les urbanitzacions en sòl no urbanitzable (il·legals), de l'Àrea Metropolitana de Barcelona.** Culminació dels processos d'extinció de les urbanitzacions "Nova Vallensana", "Parc de Gavà" i "Turó del Quirze"; de requalificació de "Can Barata", "Canons" i "Les Planes", i continuació del procés a "Sant Medir", "Sol i Aire" i "Vallensana"

**1994-1995: Arquitecte director i responsable, per encàrrec de la Entitat Urbanística de Conservació de Sant Roc (Santa Coloma de Cervelló), de la gestió i urbanització del sector.** Executat pel sistema de compensació

**1981-1982: Anàlisi i proposta d'actuació en les urbanitzacions marginals "Sol i Aire", "Sant Medir" i "Can Barata".** Encàrrec Ajuntament de Sant Cugat i Corporació Metropolitana. Realitzat en col·laboració amb C. Carnicer i altres

**1989-1991: Assessor en matèria de Gestió Urbanística** contractat per l'Ajuntament de Sabadell

**1989-1993: Arquitecte de l'Institut pel Desenvolupament de l'Eix Macià Sabadell (IDEMS),** responsable de la gestió urbanística i en especial de l'adquisició de sòl, i del seguiment i coordinació del planejament redactat externament. Tècnic de la mesa d'adjudicació de les obres de l'operació urbanística anomenada l'Eix Macià de Sabadell

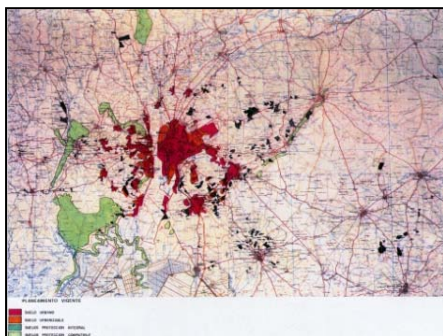

**1992: Estudi de "Parcelaciones Urbanísticas en el medio Rural Andaluz"** i recomanacions de tractament. Encàrrec de la Junta de Andalucía mitjançant concurs previ. Realitzat en col·laboració amb Jesús de la Torre i Carles Pareja, arquitectes

**1992-1994: Assessor en matèria de Gestió Urbanística** de la revisió del Pla General de Sabadell

**1993-1994: Gestió i execució de la unitat d'actuació RT3 dels Sector Eix Macià de Sabadell.** Sistema d'expropiació

**1995: Estudi de Viabilitat de gestió urbanística de l'Àrea Especial A-39/R-E "Vapor Turull", a Sabadell,** per encàrrec de IDES, Ajuntament de Sabadell

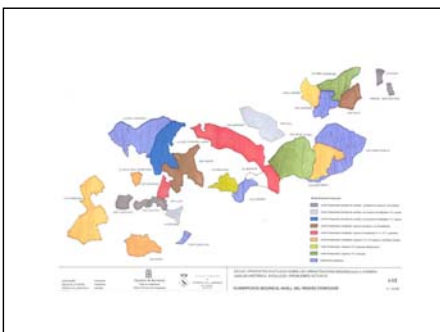

**1998-1999 Redacció de les bases i criteris per la redacció dels projectes de reparcel·lació, projectes d'urbanització i execució de les obres de les urbanitzacions de Corbera de Llobregat.** Ajuntament de Corbera de Llobregat. Realitzat en col·laboració amb J. de la Torre, T.Valldeoriola i P.Santos. 1998



**1999-2001: Direcció de l'Oficina Tècnica de Gestió d'Urbanitzacions (OTGU) de Corbera de Llobregat** realització dels treballs de consultoria, assistència i serveis propis". Adjudicació per concurs, en col·laboració amb Jesus de la Torre, arquitecte, Margarita Roura advocat urbanista. Equip format a més per cinc persones (2 advocats, 1 arquitecte, administrativa i un tècnic d'obres) encarregat de la urbanització i gestió de les 26 urbanitzacions del municipi.

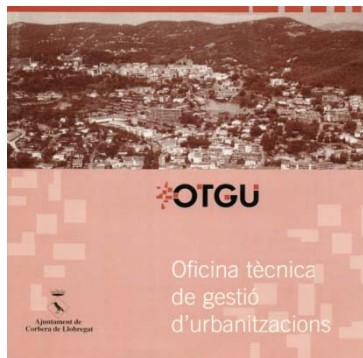

**Coordinació, redacció, revisió i seguiment des de l'OTGU dels projectes següents a Corbera de Llobregat. 1998-2001.** En col·laboració amb J. de la Torre, M. Roura, T. Valldeoriola i altres:

– **Projectes de Reparcel·lació:** Les Cases Pairals (56'45 Ha / 502 parcel·les), Can Canonge (20'70 Ha / 168 parcel·les), Can Planes Sud (3'80 Ha / 38 parcel·les), La Creu d'Aragall 1 (71'90 Ha / 510 parcel·les), La Creu d'Aragall 2 (59'56 Ha / 360 parcel·les)

– **Projectes de Compensació:** Ca n'Armengol (66'50 Ha / 288 parcel·les), Can Llopart (13'25 Ha / 195 parcel·les), Can Margarit 88'25 Ha / 410 parcel·les), Can Montmany (33 Ha / 230 parcel·les), El Solei dels Herbatges 5'46 Ha / 41 parcel·les), Can Rigol (28 Ha / 208 parcel·les), Can Coll (34'23 Ha / 112 parcel·les), El Bon Repòs (4 polígons / 32'70 Ha / 460 parcel·les), Les Parretes (9'62 Ha / 100 parcel·les), Sant Cristòfol, La Servera, La Soleia

– **Projectes de taxació conjunta:** Can Palet (18'26 Ha / 109 parcel·les), Ca n'Armengol (66'50 Ha / 288 parcel·les), Can Montmany (33 Ha / 230 parcel·les)

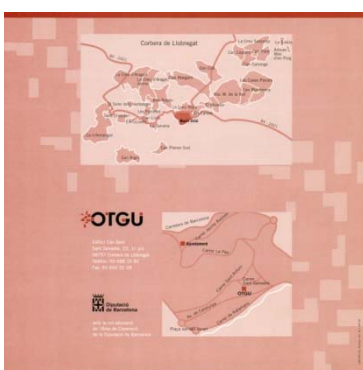

– **Projectes d'Urbanització:** Modificat de Les Cases Pairals (PEC: 531'6 milions), Modificat de Els Carsos (PEC: 185'5 milions), Can Palet (PEC: 341'4 milions), Can Planes Sud (PEC: 45'3 milions), La Creu d'Aragall 1 (PEC: 685 milions), Can Llopart (PEC: 154'2 milions), Can Montmany (PEC: 589'5 milions), El Solei dels Herbatges, Can Canonge, La Creu d'Aragall 2, Ca N'Armengol



**2001-2004 Projecte de Reparcel·lació de la Modificació del Pla Parcial PP2 de Tarragona.**

Ajuntament de Tarragona. Adjudicat per concurs. Redactat en col·laboració amb M.Olazabal, arquitecte, i Bufet Roura Advocats Urbanistes.. Superfície de l'àmbit de reparcel·lació: 329.056 m2s / Finques aportades: 113 / Finques resultants: 48 / Superfície de sostre estimat al Planejament: 192.173 m2st / Valoració final del total adjudicat: 6.429 milions pts

Data d'aprovació definitiva:	2005
Superfície de l'àmbit de la reparcel·lació:	329.056 m2s
Finques aportades / resultants:	113 / 48
Superfície de sostre estimat al Planejament:	192.173 m2t
Superfície de sòl adjudicat:	70.945 m2s
Superfície de sòl destinat a sistemes:	258.111 m2s
Valoració neta de les finques adjudicades:	61.591.446 euros
Valoració final del total adjudicat:	67.890.543 euros

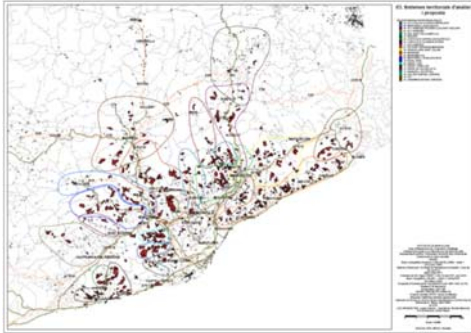

**2003 Estudi de les urbanitzacions a la província de Barcelona.** Encàrrec de la Diputació de Barcelona. En col·laboració amb Montserrat Mercadé i Kris Scheerlinck.

Data generals:	
Nombre d'urbanitzacions	806
Superfície en has:	26.080ha
Nombre de parcel·les	164.596 ut
Nombre d'edificades	81.286 ut
Població potencial.	472.000 persones
Estimació déficits de serveis > als 1.500 milions d'euros	



**2006-08 Projecte de Reparcel·lació del sector Urbanització de Can Cebrià a Vilanova del Vallès.** En Col·laboració amb Albert Cortina, advocat estudi DTUM. Adjudicació de l'ajuntament per concurs.

Data d'aprovació definitiva:	2006
Superfície de l'àmbit de la reparcel·lació:	117.781 m2s
Finques aportades:	58
Finques resultants:	58
Superfície de sostre estimat al Planejament:	10.236 m2t
Superfície de sòl adjudicat:	117.781 m2s
Valoració de les càrregues estimades:	2.071.516 euros
Valoració final del total adjudicat:	13.121.279 euros

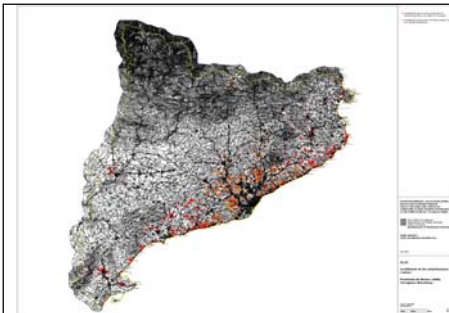

**2006 Representació gràfica i interpretació territorial de les urbanitzacions a les províncies de Girona, Lleida i Tarragona.** Encàrrec per concurs de la Generalitat de Catalunya. Secretaria de Planificació Territorial. En col·laboració amb Montserrat Mercadé i Kris Scheerlinck.

---

**Experiències de gestió urbanística en relació a problemàtiques que comportessin una relació continuada i intensa amb un nombre elevat d'afectats**

---

**1992-1995: Assessorament i gestió en els acords entre l'Ajuntament de Barcelona, la Generalitat de Catalunya (Adigsa / Incasol) i veïns afectats (180 habitatges),** per la definició i concreció del procés de renovació urbana amb enderroc dels edificis al Barri de La Pau de Barcelona. Amb posterioritat, redacció del Pla Especial i Projecte de les noves edificacions

**1993-1996: Assessorament i gestió en els acords entre el Patronat Municipal de l'Habitatge de Barcelona, la Generalitat de Catalunya (Direcció General d'Arquitectura i Habitatge) i veïns afectats (650 habitatges),** per la definició i concreció del procés de renovació urbana amb enderroc dels edificis al Barri de Via Trajana, de Barcelona

**1994-1996: Assessorament i gestió en els acords entre el Patronat Municipal de l'Habitatge de Barcelona i veïns afectats (285 habitatges)**, per la definició i concreció del procés de rehabilitació dels habitatges al Barri de Trinitat Vella, de Barcelona

**1994-1997: Assessorament i gestió en els acords entre el Patronat Municipal de l'Habitatge de Barcelona, la Generalitat de Catalunya (Direcció General d'Arquitectura i Habitatge) i veïns afectats (1.047 habitatges)**, per la definició i concreció del procés de renovació urbana amb enderroc dels edificis al Barri de Trinitat Nova, de Barcelona

---

## URBANISME, PLANEJAMENT I GESTIÓ URBANÍSTICA

---

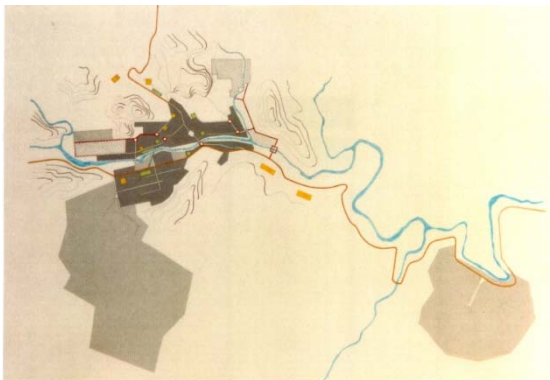

**Pla General d'Ordenació a Sant Llorenç Savall**, en col·laboració amb Jesus de la Torre, arquitecte, Narcís Sicart adv i Emili Más economista. 1980

**Cap de l'Àrea d'Urbanisme de l'Ajuntament de Sant Vicenç dels Horts (1982-1985)**

Diverses figures de planejament (PP; PERI; Estudis de Detall)

Reparcel·lacions A i B al Barri de la Guardia. (Registrada)

Reparcel·lacions al Pla Parcial Industrial La Barruana. (Registrada)

**Programa d'Actuació i Pla Parcial Industrial "Les Conques", Sant Llorenç Savall. 1987**

**Estudi de Detall i Projecte d'Urbanització del C/ Sant Antoni, Sant Llorenç Savall. 1986**

**Unitat d'Actuació i Projecte d'Urbanització al C/ Mossèn Miró, Sant Llorenç Savall. 1986**

**Modificació de PGM, Redacció del PAU i Pla Parcial per el sector de segona residència de Can Barata, a Sant Cugat del Vallès.** Encàrrec de la Corporació Metropolitana de Barcelona, 1986-1987, realitzat en col·laboració amb Carles Carnicer, arquitecte. 1986

**Inventari de les Parcel·lacions Urbanístiques de la Província de Granada**, per encàrrec de la Junta de Andalusia. Realitzat en col·laboració amb Jesús de la Torre i Carles Pareja, arquitectes. Adjudicat per concurs. 1987

**Inventari de les Parcel·lacions Urbanístiques de la Província de Almeria**, per encàrrec de la Junta de Andalusia. Realitzat en col·laboració amb Jesús de la Torre i Carles Pareja, arquitectes. Adjudicat per concurs. 1987

**Estudi – Inventari de les Parcel·lacions Urbanístiques Il·legals a les Comarques del Barcelonès, Baix Llobregat i Vallès Occidental.** Realitzat per a la Mancomunitat de Municipis de l'Àrea Metropolitana de Barcelona. 1989

**Revisió del Pla General de Sabadell**, col·laborador en matèria de gestió urbanística per l'oficina del Pla sota la direcció de Francesc Mestres, arquitecte. 1991-2

**Redacció del document de participació al "Concurs 1992" de la Generalitat de Catalunya per la declaració d'actuacions protegibles en matèria de sòl**, per encàrrec de VIMUSA. 1992

**Proposta d'ordenació del Sector Via Alexandra – Manuel de Falla, de Sabadell**, per encàrrec de VIMUSA (Vivendes Municipals de Sabadell SA). 1993

**Redacció del document de participació al "Concurs 1993" de la Generalitat de Catalunya per la declaració d'actuacions protegibles en matèria de sòl, per encàrrec de VIMUSA. 1993**

**Estudi i proposta d'al·legacions a la revisió del Pla General de Sabadell, definint la gestió pels terrenys de VIMUSA al Sector de Via Alexandra – Manuel de Falla. 1993**

**Estudi de Detall de la UA-44 de Francesc Macià i C/ del Pont, de Sabadell, per encàrrec de IDES (Institut pel Desenvolupament Estratègic de Sabadell). 1995**

**Pla Especial per a la Reordenació Volumètrica de l'Edificabilitat per a la substitució dels blocs 45, 56 i 80 del barri de La Pau, de Barcelona, per encàrrec de la Direcció General d'Arquitectura i Habitatge. Realitzat en col·laboració amb Carles Carnicer, arquitecte. 1995**

**Valoració i resolució d'expedient d'expropiació de les finques del C/ Tres Creus i C/ Concepció, de Sabadell, per l'urbanització dels carrers. IDES. Ajuntament de Sabadell. Realitzat en col·laboració amb Carles Carnicer, arquitecte. 1995**

**Pla Parcial Industrial "La Teuleria". Ajuntament de La Granada del Penedès. Realitzat en col·laboració amb C., D.Doncel, P.Santos. 1996**



**Proposta de Modificació del Pla General Metropolità a Sant Vicenç del Horts en el Sectors Residencials de La Guardia, Sant Antoni i Can Costa. Encàrrec de l'Ajuntament de Sant Vicenç dels Horts. Realitzat en col·laboració amb C.. 1997**

**Pla Especial de Millora Urbana (PEMU) del Barri de la Llàntia de Mataró. Adjudicat per concurs. Realitzat en col·laboració amb**

C., D.Doncel, A.Cortina i X.Saez. 1998

**Pla Especial d'Ordenació de les parcel·les qualificades com a 1.8, de les illes de l'Avda Manuel de Falla compreses entre els carrers Goethe, Antoni Vico, Miquel Angel i Serralada. Ajuntament de Sabadell. 1998**

**Estudi i propostes d'actuació sobre les urbanitzacions residencials a Corbera de Llobregat. Realitzat en col·laboració amb J. de la Torre, T.Valldeoriola i P.Santos. 1998**

**Redacció de les bases i criteris per la redacció dels projectes de reparcel·lació, projectes d'urbanització i execució de les obres de les urbanitzacions de Corbera de Llobregat. Ajuntament de Corbera de Llobregat. Realitzat en col·laboració amb J. de la Torre, T.Valldeoriola i P.Santos. 1998**

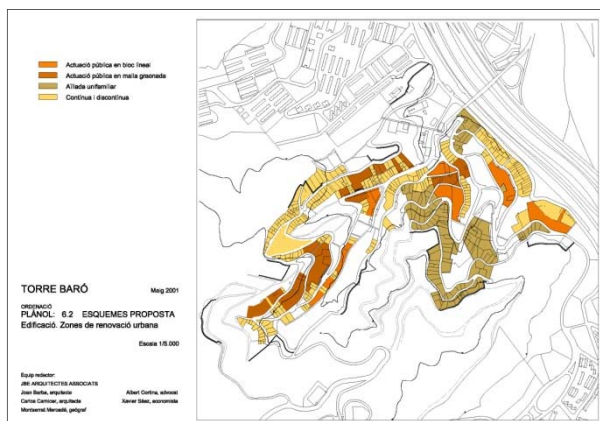

**Redacció de les modificacions de PG i dels Plans Especials de Reforma Interior dels Barris de Torre Baró i Vallbona. Encàrrec de l'Ajuntament de Barcelona, adjudicat per concurs. En col·laboració amb C. Carnicer, A. Cortina, M. Mercadè i X. Saez. 2000**

**Redacció de la modificació puntual del PGM en terrenys qualificats de sistema al Parc Marina-Besòs i Guipuscoa-Ronda Litoral a Sant Adrià del Besòs. Encàrrec del Consell Comarcal del Barcelonès. En col·laboració amb Bufet**

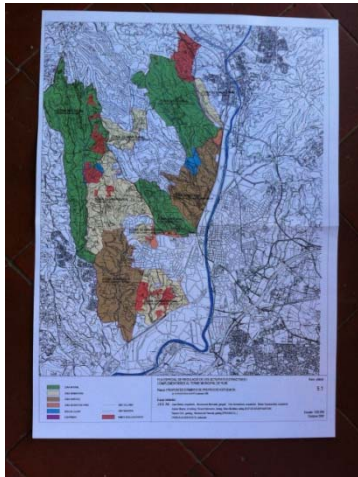

**Pla Especial de regulació de les activitats extractives i les activitats complementàries a Rubí.** 2001. Ajuntament de Rubí. En col·laboració amb J. de la Torre arqte; Pareja&Associats, advocats; M. Monlleó i X. Mayor biòlegs i Progea SL geòlegs.

**Redacció de la modificació puntual del PGM en terrenys qualificats de sistema als terrenys Camps de la Federació i Ronda Litoral a Sant Adrià del Besòs.** Encàrrec del Consell Comarcal del Barcelonès. En col·laboració amb Bufet Roura Advocats Urbanistes. 2001-02

**Estudi de viabilitat i proposta d'ordenació del sector El Prat Nord.** Per encàrrec de l'Ajuntament del Prat a través de l'oficina del Pla Delta. En col·laboració amb M. Olazabal i Marta Iñigo, arqtes. 2001-2.

**Representació gràfica i interpretació territorial de les urbanitzacions a la província de Barcelona.** Encàrrec de la Diputació de Barcelona. En col·laboració amb Montserrat Mercadé. 2003

**Anàlisi i propostes d'actuació al sector Montornès Nord.** Encàrrec per concurs de la Diputació de Barcelona. En col·laboració amb Montserrat Mercader. 2003

**Modificació del PGM en terrenys qualificats de sistema a la zona dels Camps de la Federació a Sant Adrià del Besòs.** Encàrrec del Consell Comarcal del Barcelonès. En col·laboració amb Bufet Roura Advocats Urbanistes. 2003-4

**Estudi de viabilitat, proposta de modificació de Pla Parcial i Projecte de Reparcel·lació del polígon 2 del sector SV-192 de Sant Vicenç dels Horts.** En col·laboració amb Imma Viñals advocat (Burbano-Asociados). 2003-4

**Pla d'Equipaments de Cerdanyola del Vallès.** Encàrrec de l'Ajuntament de Cerdanyola per la 1<sup>a</sup> etapa consistent en la realització de l'Inventari i catàleg dels equipaments existent, previsions del planejament i disfuncions. Proposta de noves implantacions i mecanismes de gestió en una actuació de vertebració general de la ciutat En col·laboració amb Kris Scheerlinck, Marta Iñigo, Montserrat Mercadé, Xavier Saez. 2004-05.

**Auditoria Urbanística del Pla General a Barberà del Vallès. Estudi i valoració del desenvolupament i gestió de les Unitats d'Actuació i Àrees de Desenvolupament previstes en el Pla General de Barberà del Vallès.** Diagnòstic i propostes d'actuació. Encàrrec de l'Ajuntament de Barberà per actualitzar els nous creixements, valorar les propostes de creixement no desenvolupades i bases d'actuació per definir el Plec de Condicions tècniques de la revisió-adaptació del PGMO a la Llei 2/2002 d'urbanisme. Coredacció amb Albert Cortina advocat (Estudi DTUM). 2004

**Estudi de Detall de nova distribució d'edificabilitat Pla Parcial Prologis Parc Sant Boi de Llobregat.** Encàrrec de CLAUS, empresa pública d'habitatges de l'Ajuntament de Sant Boi. En col·laboració amb Kris Scheerlinck. 2004.

**Projecte Integral d'actuació a Montornès Nord per acollir-se a la Llei de barris.** Encarregat per IUHAL de la Diputació de Barcelona. 2004

**Pla Local d'Habitatge a Santa Margarida de Montbui.** Concurs adjudicat per IUHAL de la Diputació de Barcelona. 2004

**Modificació de PGM al sector Nord-oest de Ripollet**, adjudicat per concurs. Ajuntament de Ripollet . 2005-8

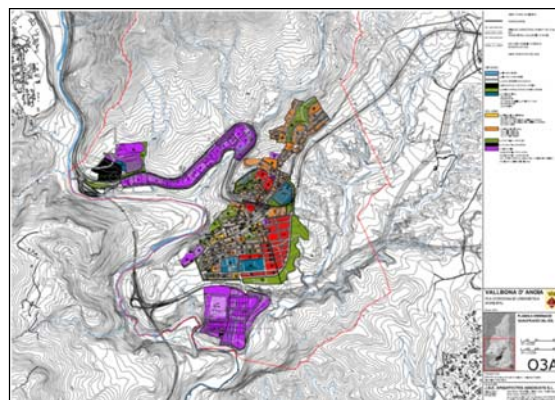

**Pla General d'Ordenació a Vallbona d'Anoia.** Encarregat per IUHAL de la Diputació de Barcelona mitjançant concurs. 2005-13

**Modificació puntual del PGM en terrenys qualificats de sistema a la zona dels Camps de la Federació a Sant Adrià del Besòs per ordenar el complexa poliesportiu i un tanatori.** Encàrrec del Consell Comarcal del Barcelonès. En col·laboració amb Bufet Roura Advocats Urbanistes. 2005

**Projecte de Reparcel·lació del sector Urbanització de Can Cebrià a Vilanova del Vallès.** En Col·laboració amb Albert Cortina, advocat estudi DTUM. Adjudicació de l'Ajuntament. 2006-08

**Representació gràfica i interpretació territorial de les urbanitzacions a les províncies de Girona, Lleida i Tarragona.** Encàrrec per concurs de la Generalitat de Catalunya. Secretaria de Planificació Territorial. En col·laboració amb Montserrat Mercadé i Kris Scheerlinck. 2006.

**Pla Local d'Habitatge a Montcada i Reixac.** Concurs adjudicat per IUHAL de la Diputació de Barcelona. 2006-08

**Projecte de segregació de 2 parcel·les al Pg Crepuscle 5 i Avda Les Mines 10 a Sant Cugat del Vallès.** Promotor Promocions per Viure SL. 2007

**Pla d'intervenció Integral del barri de les Coromines al municipi de la Pobla de Lillet.** Concurs adjudicat per DSHUA de la Diputació de Barcelona. **Projecte seleccionat** a la Llei de Barris 2008



**Planejament derivat i projecte d'urbanització de l'ARE Ruanes de Valls.** Encàrrec Incasol 2008-09  
Concurs 2008 adjudicat Incasol .  
Coredacció amb Greccat SL. Col·laboració: Jesus de la Torre, Marta Iñigo, Kris Scheerling i Miriam Camacho, arquitectes



**Projecte Integral de Barris a Montornés Nord per acollir-se a la Llei de barris**, Concurs adjudicat per GSUHA de la Diputació de Barcelona. **Projecte seleccionat 2009**

**Pla Local d'Habitatge a Vacarisses**. Concurs adjudicat per GSUHA de la Diputació de Barcelona. 2009

**Projecte Integral de al barri del Raval per acollir-se a la Llei de barris** per encàrrec de Vagosa empresa pública de l'Ajuntament de Barcelona. **Projecte seleccionat 2010**

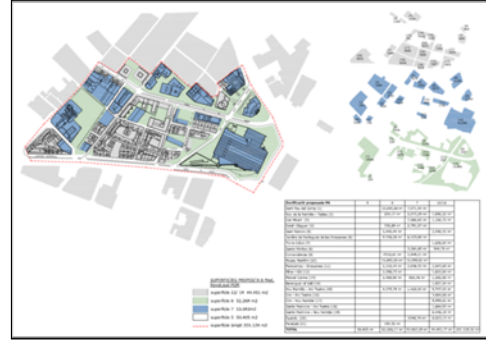

**Modificació de PGM al barri del Raval Sud de Barcelona** per encàrrec de Foment de Ciutat Vella 2009- 2010



**Estudi per la millora paisatgística del riu Ripoll**. Encàrrec de la Generalitat de Catalunya Direcció General d'Arquitectura i Paisatge. Corredactor amb Xavier Mayor biòleg. 2009-2010

**Projecte d'Intervenció Integral del Nucli i el Vilet a Sant Quintí de Mediona**. Concurs adjudicat per GSUHA de la Diputació de Barcelona. **Projecte seleccionat 2010**

**Pla Director d'Equipaments del municipi de La Llagosta**, adjudicat per concurs Diputació de Barcelona 2010

**Estudi de mobilitat dels barri de les Coromines i del Regerot a la Pobla de Lillet**. adjudicat per GSUHA de la Diputació de Barcelona 2010

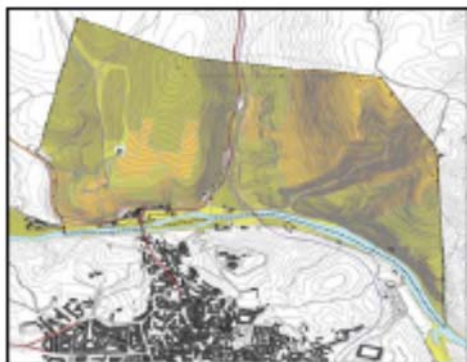

**Pla Especial de "Bienes de Interes Cultural (BIC) del Monte de las Animas i del margen izquierdo del rio Duero a su paso por Soria entre Sant Saturio i la fábrica de harinas"**. Corredactor amb estudi MODO (Dominguez-Sintes arquitectes) per encàrrec de l'Ajuntament de Soria a partir del concurs European. 2009-2011

**Projecte de taxació conjunta al municipi de Vilamalla** per l'adquisició de les finques del Polígon Industrial Empordà Internacional en col. Amb Margarita Roura i M Olazabal. 2010

**Pla Especial del barri de les Coromines a la Pobla de Lillet.** adjudicat per GSUHA de la Diputació de Barcelona 2010-12

**Redacció del POUM del municipi de Susqueda,** adjudicat per concurs el 2012 . Aprovat definitivament

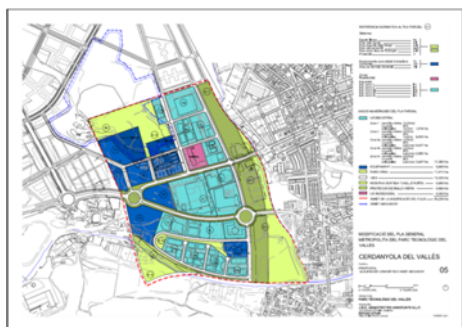

**Modificació de PGM i Pla Parcial del Parc Tecnològic del Vallès** encàrrec Parc Tecnològic del Vallès 2010-11  
corredacció amb Albert Cortina advocat.

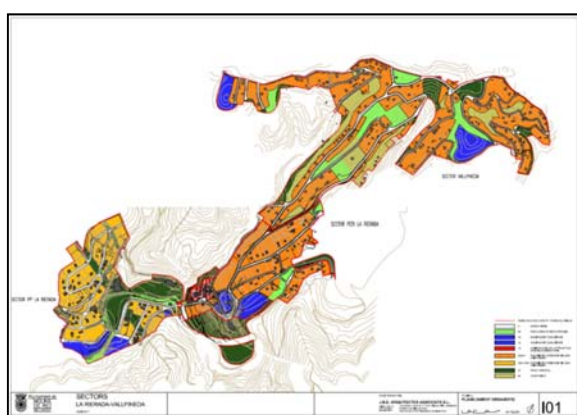

**Directrius i programació d'adequació i actuació a les urbanitzacions de la Rierada i Vallpineda.** Ajuntament de Molins de Rei 2011. (Programa d'adequació i millora d'urbanitzacions. Generalitat de Catalunya 2010)

**Pla Especial Hípica 3 Aires,** a Manresa, promoció privada. Aprovat definitivament 2012

**Metodologia per a la potenciació de la mobilitat de proximitat en àmbits de baixa densitat. Aproximació a partir del cas de la Vall del Tenes.** Encàrrec la Gerència de serveis d'infraestructures viàries i mobilitat de la Diputació de Barcelona. 2010-12.

**Estudi de les urbanitzacions en el Pla Territorial General de Catalunya.** Treball inclòs en el document lliurat al DTS per Juli Esteban. 2012

**Pla especial i Catàleg de masies del Castell de l'Areny (Bergadà)** Adjudicat per concurs per la GSUHA de la Diputació de Barcelona. 2012-2018. Fase Aprovació definitiva

Estudi "**Planejament urbanístic, parc residencial i necessitats d'habitatge a l'Ametlla del Vallès.**" Encàrrec la Gerència de serveis d'infraestructures viàries i mobilitat de la Diputació de Barcelona. 2013

**Pla General d'Ordenació Urbana de MOIA** en col·laboració amb Narcís Tusell . Encàrrec 2014. Entregada documentació per aprovació inicial 2017

**Taules de debat i Directrius per el tractament de les urbanitzacions en el marc del Pla Director Urbanístic (PDU) de l'Àrea Metropolitana de Barcelona,** encàrrec desembre 2015 AMB. Publicat al núm. 11 dels Quaderns PDU metropolità - Directrius urbanístiques amb el títol de " Teixits Residencials. Urbanitzacions disperses" Impressió gener 2018



**Redacció del POUM de Santa Susanna, adjudicat per concurs públic, abril de 2017** Realitzar i aprovat l'Avanç de planejament està presentada la documentació per l'aprovació inicial

---

## **PROJECTES D'URBANITZACIÓ i OBRA CIVIL**

---

### **Projecte i direcció d'urbanització de la Plaça Major de Sant Llorenç Savall**

Municipi: Sant Llorenç Savall (Barcelona)  
Data redacció: 1981. Data finalització: 1982

### **Projecte i direcció d'urbanització al Barri de La Pau, de Barcelona (1ª fase: Àmbit entre els carrers Prim, Andrade, Casa Oliva i Concili de Trento.**

Municipi: Barcelona. Data redacció: 1982. Data finalització: 1983. Promotor: IPPV / Instituto para la Promocion Pública de la Vivienda. Pressupost de projecte: PEC 40.653.918 ptes

### **Projecte i direcció d'urbanització al Barri de La Pau, de Barcelona (2ª fase: Àmbit entre els carrers Casa Oliva, Gran Via de les Corts Catalanes i Concili de Trento. Municipi: Barcelona**

Data redacció: 1984. Data finalització: 1985. Promotor: IPPV / Instituto para la Promocion Pública de la Vivienda. Pressupost de projecte: PEC 49.860.100 ptes

### **Projecte i direcció de l'urbanització de la Plaça Llinàs, de Sant Vicenç dels Horts**

Municipi: Sant Vicenç dels Horts. Data redacció: Febrer 1985. Data finalització: Novembre de 1985. Promotor: Ajuntament de Sant Vicenç dels Horts. Pressupost de projecte: PEC 34.611.228 ptes

### **Projecte i direcció de l'urbanització de la Plaça Narcís Lluís, Passeig Llobregat i Mampel, de Sant Vicenç dels Horts**

Municipi: Sant Vicenç dels Horts Data redacció: Octubre 1985. Data finalització: Maig de 1986  
Promotor: Ajuntament de Sant Vicenç dels Horts Pressupost de projecte: PEC 54.141.452 ptes

### **Projecte d'urbanització de la Plaça del Pont Romà, de Sant Sadurní d'Anoia**

Municipi: Sant Sadurní d'Anoia Data redacció: Febrer 1986. Obra no realitzada per modificació de l'estratègia d'intervencions municipals. Promotor: Ajuntament de Sant Sadurní d'Anoia  
Pressupost de projecte: PEC 27.688.083 ptes. (En col·laboració amb G. Barjau, arquitecte)

### **Projecte i direcció d'urbanització al Barri de La Pau, de Barcelona (3ª Fase: Àmbit entre els carrers Casa Oliva i Concili de Trento, fins Gran Via de Les Corts Catalanes). Municipi: Barcelona**

Data redacció: 1986. Data finalització: No executat. Promotor: ADIGSA. Pressupost de projecte: PEC 87.011.877 ptes

### **Projecte i direcció d'urbanització del Sector 1 de Sant Antoni, de Sant Vicenç dels Horts**

(Compren els Carrers Mas Picó, Massana, Bona Sombra, Pintor Fortuny, Pintor Sert, Les Planes i Narcís Monturiol) Municipi: Sant Vicenç dels Horts Data redacció: 1985. Data finalització: 1986  
Promotor: Ajuntament de Sant Vicenç dels Horts. Pressupost de projecte: PEC 78.468.422 ptes

### **Projecte d'obres i direcció de clavegueram i voreres del Sector 2 de Sant Antoni, de Sant Vicenç dels Horts**

(Compren els carrers Pujada de la Selva, Enric Borràs, Mallorca, Gallart, Manelich, Manuel de Falla, Jacint Benavent, Valls, Santiago Rosinyol, Cervelló i Avda Central de Sant Antoni).  
Municipi: Sant Vicenç dels Horts. Data redacció: 1986. Data finalització: 1987  
Promotor: Ajuntament de Sant Vicenç dels Horts Pressupost de projecte: PEC 71.686.342 ptes

### **Projecte d'obres i direcció d'urbanització del Sector 5 de Sant Antoni, de Sant Vicenç dels Horts**

(Compren els carrers Pi i Molist, Avda Gaudí, Bon Punt, Montanya, Montseny, Ignacio Iglesias i Gatosa). Municipi: Sant Vicenç dels Horts Data redacció: 1986. Data finalització: 1987 Promotor: Ajuntament de Sant Vicenç dels Horts Pressupost de projecte: PEC 127.720.000 ptes

### **Projecte i direcció de l'urbanització del parc urbà del Poble Sec (1ª i 2ª fase), d'Olesa**

Municipi: Olesa Data redacció: 1989-90. Data finalització: 1990-91. Promotor: Ajuntament d'Olesa.  
Pressupost de projecte: PEC 69.177.571 ptes

**Projecte i direcció de l'urbanització general del Barri de La Pau, de Barcelona** (Contractat com col·laborador per Serveis de Projectes Urbans, sota la direcció de R.Càceres, I.de Lecea i J.Enrich). Municipi: Barcelona. Data redacció: 1989-90. Data finalització: 1991-92. Promotor: Ajuntament de Barcelona. Pressupost de projecte: PEC 640.000.000 ptes

**Execució de l'Eix Macià i vials perimetrals del Parc Catalunya, de Sabadell**

Municipi: Sabadell

Membre de l'equip de IDEMS, responsable de la gestió urbanística i adquisició de sòl. Coordinador del planejament, projectes i execució de les obres, que s'encarregaven a col·laboradors externs a l'Institut. Data execució: 1989. Data finalització: 1993. Promotor: IDEMS (Institut pel desenvolupament de l'Eix Macià Sabadell) / Ajuntament de Sabadell / Incasol. Pressupost de projecte: PEC 4.695.417.659 ptes

**Direcció de l'urbanització del Barri de Sant Roc, de Santa Coloma de Cervelló**

Municipi: Santa Coloma de Cervelló Data execució: novembre 1993 – juliol 1994

Promotor: Entitat Urbanística Col·laboradora (E.U.C.) de Sant Roc / Ajuntament de Sta Coloma de Cervelló. Pressupost de projecte: PEC 50.225.255 ptes

**Projecte i direcció de l'urbanització del carrer Pep Ventura a Molins de Rei. 2006**

Municipi: Molins de Rei Data d'execució: març 2007- gener 2008. Promotor: Ajuntament de Molins de Rei. Pressupost de projecte: 552.062,11€

**Planejament derivat i projecte d'urbanització de l'ARE Ruanes de Valls.** Encàrrec Incasol Generalitat de Catalunya realització 2008-09 en col·laboració amb GRECCAT SA

**Projecte d'urbanització de 6 carrers al barri de Vilapiscina del Districte de Nou Barris a Barcelona.** Promotor BIMSA (Ajuntament de Barcelona) 2013. PEM 1.005.870€ - Superfície 4.088m<sup>2</sup> Executat

**Projecte d'urbanització dels carrers Llopis i Pla dels Cirerers al barri de Vilapiscina del Districte de Nou Barris a Barcelona.** Promotor BIMSA (Ajuntament de Barcelona) 2017.- Aprovat definitivament.

---

**ALTRES**

---

**Estudi urbanístic, subdivisió i proposta de rehabilitació d'una nau industrial** de 8.340 m<sup>2</sup> situada a la parcel·la n<sup>o</sup> 10 del polígon industrial "Can Magarola", a Mollet del Vallès. Encàrrec de NADSA 1998. En col·laboració amb M. Olazabal arqte

**Projecte de rehabilitació de Edifici Industrial situat al carrer Sant Francesc 13 - 15 i el carrer Tarragona a Igualada.** Canvi d'ús a edifici de serveis, reforma i adequació general. Superfície 3.140 m<sup>2</sup>. 2000. En col·laboració amb M. Olazabal, arqte.

---

## **PREMIS, MENCIONS I OBRA PUBLICADA**

---

**Concurs de Parc Urbà a Vallirana.** 1984. 3er premi. En col·laboració amb C. i G.Barjau.

**Concurs per a la redacció del "Inventario de las Parcelaciones Urbanísticas de la Provincia de Granada",** per encàrrec de la Junta de Andalucía. 1987. 1er premi. En col·laboració amb Jesús de la Torre i Carles Pareja, arqtes.

**Concurs per la redacció del "Inventario de las Parcelaciones Urbanísticas de la Provincia de Almería",** per encàrrec de la Junta de Andalucía. 1987. 1er premi. En col·laboració amb Jesús de la Torre i Carles Pareja, arqtes.

**Concurs per la redacció del "Inventario de las Parcelaciones Urbanísticas en el medio rural andaluz. Recomendaciones de tratamiento",** per encàrrec de la Junta de Andalucía. 1992. 1er premi. En col·laboració amb Jesús de la Torre i Carles Pareja, arqtes.

**Concurs d'ordenació i urbanització de l'Eix de l'antiga Trinxera dels Ferrocarrils a Martorell.** 1994. 2on premi. En col·laboració amb Jesús de la Torre, arqte.

**Concurs per a la ordenació del Pla Especial de Millora Urbana (PEMU) del Barri de la Llàntia de Mataró.** 1998. 1er premi. En col·laboració amb C. i D.Doncel, arqtes.

**Concurs Restringit del Projecte Tècnic d' Acondicionament i Integració Urbana de la Riera d'Arenys de Mar.** 1999. Finalista, seleccionat mitjançant concurs de mèrits. En col·laboració amb C. i J.San José, arqtes, i Ingenieros Asociados SA.

**Concurs per a la redacció del Projecte de Reparcel·lació del Pla Parcial PP- 2 de Tarragona.** 2000. 1er premi. En col·laboració amb Bufet Roura Advocats Urbanistes.

**Concurs per a la Modificació del PGM i dels Plans Especials dels barris de Torre Baró i Vallbona de Barcelona.** 2000. 1er premi. Area d'Urbanisme de l'Ajuntament de Barcelona En col·laboració amb C., A Cortina, X. Saez i M Mercadé.

**Concurs per a la redacció del Pla Especial de regulació de les activitats extractives i complementàries a Rubí.** 2001. 1er premi Ajuntament de Rubí. En col·laboració amb J de la Torre, arqte, Pareja&Associats, advocats; M. Monlleó i X. Mayor biòlegs i Progea SL geòlegs.

**Concurs per la construcció de 22 habitatges, local comercial i aparcament a Piera.** 2001. 1er premi adjudicat per INCASOL. En col·laboració amb M. Olazabal, M. Iñigo, D. Bari, L. Varas i INNOVA, eines de gestió ambiental

**Concurs restringit per la redacció la coordinació tècnica dels projectes i de la construcció de 2 edificis de 42 habitatges, 3 locals comercials i aparcament a Sant Boi de Llobregat.** 2002. 1er premi adjudicat per CLAUS, Cia Local d'Actuacions Urbanístiques Santboianes. En col·laboració amb D. Bari, F. Hoyndorf, M. Iñigo i M. Topolcanska, arqtes; LVCAT SL arqte tècnic; J.P. Est Arq

**El primer alberg juvenil de la comarca,** article publicat en el llibre "Sant Adrià de Besòs, història d'un canvi". 2002

**Concurs per l'Anàlisi i propostes d'actuació al sector Montornès Nord.** Adjudicat per la Diputació de Barcelona. 2003

**Concurs per la construcció de CEIP Molins de Rei a Molins de Rei.** Adjudicat per GISA. 2003

**Concurs per la Modificació de PGM al sector Nord-oest de Ripollet, sectors Tiana i Santiga** Adjudicat per l'Ajuntament de Ripollet . 2005

**Concurs per la redacció del Pla General d'Ordenació a Vallbona d'Anoia.** Encarregat per IUHAL de la Diputació de Barcelona. 2005

**Concurs per la redacció dels treballs de Representació gràfica i interpretació territorial de les urbanitzacions a les províncies de Girona, Lleida i Tarragona.** Generalitat de Catalunya. Secretaria de Planificació Territorial. 2006

**Concurs per el Projecte i direcció per a construcció de 77 habitatges a l'Illa L del barri de la Mina de Sant Adrià de Besòs** Adjudicat per INCASOL. 2006



**Les urbanitzacions a la província de Barcelona.** Localització i característiques dels sistemes de baixa densitat residencial. Publicació de la Diputació de Barcelona 2006  
Col·laboració: Montserrat Mercadé geògraf i Kris Scheerling arquitecte

**Article publicat sobre “Diagnosis de las urbanizaciones residenciales en la provincia de Barcelona”,** a La ciudad de baja densidad: lógicas, gestión y contención coordinat per Francesco Indovina. En col·laboració amb Montserrat Mercadé. 2007

**Ponència sobre la densificació selectiva** al Curs de tardor de la CUIMPB 2008 “Estratègies i polítiques per gestionar la baixa densitat” publicació en “La ciudad de baja densidad”, **Lógicas, gestión y contención.** Diputació de Barcelona

**Publicació al Anuari Econòmic d'Andorra 2008 “El planejament a Andorra”** Promogut per la Banca Privada d'Andorra -2008

**Planejament derivat i projecte d'urbanització de l'ARE Ruanes de Valls.** Concurs 2008 adjudicat Incasol . Coredacció amb Greecat SL. Col·laboració;: Jesus de la Torre, Marta Iñigo, Kris Scheerling i Miriam Camacho, arquitectes

**Projecte d'Intervenció Integral del Nucli i el Vilet a Sant Quintí de Mediona.** Concurs adjudicat per GSUHA de la Diputació de Barcelona. 2010

**Ponència al Congrés Cerdà postmetròpolis** “Reinventant les polítiques urbanes a la urbanització dispersa” Juny 2010.

**Pla Director d'Equipaments del municipi de La Llagosta,** adjudicat per concurs Diputació de Barcelona 2010

**16 Portes de Collserola. 1er PREMI per la PORTA 7 Penitents Vallcarca - 2012** Equip amb Berta Barrio i J Peraire i altres professionals especialistes



**Concurs per el Barri Residencial Myakinin, Districte Odinoovo, SP Barvihinky, Regió de Moscou** en col·laboració amb Barrio&Peraire, arquitectes, Josep M<sup>a</sup> i Marc Nin, arquitectes i Pascual Monravà i Albert Samper, arquitectes. 2012. Finalistes.

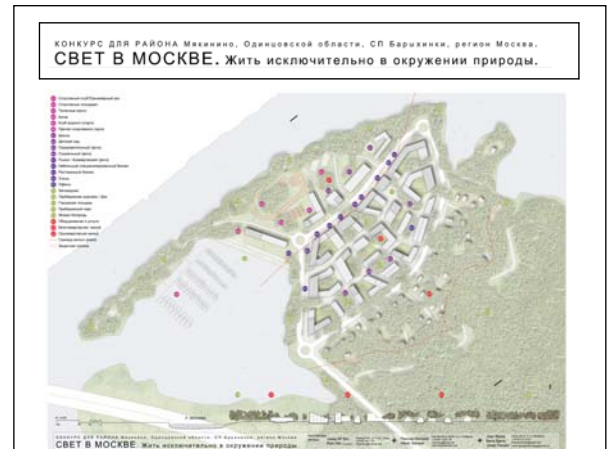

**Rehabilitar para activar la economia**

Article publicat al núm. 527 de juny de la revista Catalunya econòmica "Economia.Cat

Núm. 11 de QUADERNS - PDU metropolitana - Directrius urbanístiques " Teixits residencials. Urbanitzacions disperses. Publicat Gener 2018

Joan Barba Encarnación  
JBE Arquitectes Associats SLP